1. “Armastab … ei armasta” mäng on meile kõigile tuntud ilmselt juba lapsepõlvest. See mäng on prantsuse päritolu ja kandis algselt nime “efeuiller la marguerite”. Armastuse nimel katkutakse ühel lillel ära kõik õielehed. Millist lille ohverdatakse armastust silmas pidades? Ühtlasi on see Läti rahvuslill. Lisada võib, et Eestis tuntakse seda lille ka karikakra nime all, aga karikakar on hoopis teine perekond.

2. “Pukoloogia uurib ehitust, minevikku, ideoloogiat ja sobivust maastikuga,” seletab pukoloog Annika Haas. Mida siis uurib pukoloogia?

3. Homme on Setumaal vana kalendri järgi Püha suurmärter … mälestuspäev. Talle on pühendatud üks Petseri tsässon. Ta oli 3.sajandi suurkannataja, kes elas Rooma keiser Maximianuse valitsemisajal. Pühakuluid hoitakse praegusel hetkel Kiievis Püha Vladimiri katedraalis. Tema ajalooline pärinevus pole kindel, kuid sünnikohaks on märgitud praegusel Süüria territooriumil asuv Iliopolise linn. Oli jõuka paganliku võimumehe Dioscorose tütar. Lesestunud isa hoidis tütart nii väga, et sulges ta võimalike kosilaste eest torni. Seal ta leidis tähistaevast vaadeldes ristiusu. Paganast isa läks marru, lasi tulevase pühaku vangistada, piinas teda ja lõpuks lasi ta pea maha raiuda.On suurtükiväelaste ja relvategijate pühak. Kellest on jutt?

4. Ta oli amatsoonide kuninganna, kellele sõjajumalast isa Ares kinkis maagilise vöö. Viimase pihtapanemine kuulus Heraklese 12 vägitöö hulka. Ühe antiigilegendi järgi oli ta Ateena kuninga Theseuse ahistatu, kellega tal oli poeg. Seda teemat on käsitlenud William Shakespeare oma näidendis “Suveöö unenägu”. Kellest on jutt?

5. Kes kujutab siin Elizabeth II? Vihjeks kuulsa vanaisa kuulus lapselaps.

6. See Rootsi portselanikompanii sai alguse 1826.aastal, firma lagunes tükkideks 1990ndatel, kuid osafirmade tegevusalad on jäänud sarnaseks eelnevaga. Üks selle portselanikompanii kuulsaim kollektsioon valmis 1994.aastal ja kannab "Nobeli portselani" nime. Eestlastele on firma tänasel päeval tuntud oma ankrumärgi järgi, mis asetseb tihtilugu WC-pottidel. Samuti teeb firma kraane, valamuid ja muud sarnast. Keskus on Värmdös Stockholmi lähistel. Mis firma?

7. See Soome murdmaasuusataja oli eelkõige tuntud kui kindel teatenaine. Sündis 7.märtsil 1959 Kuusamos. Jäi küll tippsportlase karjääri jooksul selliste tähtede nagu Marja-Liisa Hämäläinen-Kirvesniemi, Marjo Matikainen ja Marjut Roligi varju, kuid rahvusvahelistel tiitlivõistlustel kogus 5 medalit. Olümpiamängudelt tuli teatepronks 1984 ja 1988. Individuaalselt oli parim10 km-s 7.koht (1988). Pika sportlaskarjääri tipphetkeks oli kodune Lahti MM 1989, kus võitis täiskomplekti medaleid. Kuld teates, hõbe 10 km klassikas ja pronks 15 kilomeetris. Kellest on jutt?

8. See lennujaam on reisijate arvult Venemaa suurim, 2010.aastal kasutas seda 22,25 miljonit reisijat. Uksed avas 1964.aasta märtsis, kui Sverdlovski poole startis Tu-104. 26.detsembril 1975 alustas just siit esimest ametlikku lendu "Nõukogude Liidu Concorde" Tu-144. Sihtkohaks Alma-Ata. On kodukohaks sellistele lennufirmadele nagu Transaero Airlines ja Globus Airlines. Kurikuulsaks sai koht 24.jaanuaril 2011. Millisest lennujaamast on jutt?

9. Eesti linnade arv suurenes oluliselt 1938.aastal. Vastavalt linnaseadusele muudeti kõik alevid peale ühe linnaks. Milline alev ei saanud linnaks?

10. Kes on see teenekas poliitik ja eurobürokraat?

11. See jook pärineb tänapäevasel moel 19.sajandi alguse Šveitsist ning oli just selle sajandi populaarseim aperatiiv Euroopas. Muidu oleks see üks tavaline aniisiga maitsestatud liköör, kui sinna poleks lisatud koirohtu. Kuna Prantsusmaal arvati, et see jook tekitab alkoholismi, siis hakati seda hoogsalt keelustama. Tänapäeval on jook legaalse staatuse omandanud. Kui Suurbritannias pole jooki kunagi keelustatud, siis Šveitsis võeti joogilt keeld 2005, ning Rootsis ei müüda seda jätkuvalt. Mis joogist on jutt?

12. Eurovisiooni lauluvõistlusel korraldab alates 1958.aastast ürituse eelmisel aastal võitnud riik. Siiski on viiel korral juhtunud, et võitjariik on ära öelnud talle osaks saanud aust ja loobunud Eurovisiooni korraldamisest. 1980 korraldas Iisraeli asemel võistluse Hollandi ringhääling. Neljal aastal on võitjariigi asemel tänamatu töö ära teinud just see riik. Aastad olid siis 1960, 1963, 1972 ja 1974. Viimasel aastal võitis mäletavasti ABBA "Waterlooga". Ise on asenduskorraldaja võitnud viiel korral. Mis riigist on jutt?

13. Eesti üks tuntumaid kartulisortide aretajaid nõukogude ajal ning tema sordid on teatud ka veel praegugi. Tuntumad sordid – Ando, Ane, Vigri, Mats, Ants, Juku. Töötanud aastaid Jõgeva Sordiaretuse Instituudis, kusjuures aastatel 1958-1992 oli kartuliaretusgrupi juht. Kes?

14. See teos kirjeldab Napoleoni armee sissetungi Venemaale ja Borodino lahingut. Teoses kõlavad nii katked "Marseljeesist" kui ka "Jumal, keisrit kaitse Sa" meloodia. Helilooja sai tellimuse teos kirjutada 1880.a ja esiettekanne toimus 1882 a. Kes on helilooja?

15. Keda näete pildil?

16. See luukalade klass keelikloomade hõimkonnast on selgroogsete liigirikkaim klass, siia kuulub pea 30 000 liiki. Võõrsõnaline nimetus on aktinopterüügid. Nende liikide mõõtmed on 79 mm-st (*Paedocypris*) kuni 11 meetrini (harilik heeringakuningas). Kehakaalu poolest on üks suurimaid kuukala. Nende diagnostiliseks tunnuseks on ganoidsoomused. Mis klass?

17. Ta oli NLKP Keskkomitee sekretär kolmkümmend viis aastat. See oli ka absoluutne rekord. Ta tuli tööle täpselt viis minutit enne üheksat. Kell üheksa istus ta oma kirjutuslaua taha. Täpselt kell üks läks ta lõunat sööma, pärast puhkas ja asus kell kaks jälle tööd tegema. Kell kuus õhtul tõusis laua tagant, millele ei jäänud ühtegi läbi vaatamata paberit. Muige kutsus esile tema kiindumus kalossidesse ja vanamoodsatesse ülikondadesse. See mees (21.XII 1902 – 25. I 1982) kujundas aastast 1956 NLKP põhisuundi ja ideoloogiat. Kes?

18. 1908.aasta aprillis sõitis Newcastle Unitedi fänn Gladstone Adams oma 1904.aasta Daracq-Caroni autoga Londonisse Crystal Palace´i staadionile, et näha kuidas lemmikmeeskond mängib Inglismaa jalgpallikarika finaalis. Paraku lemmikutel hästi ei läinud ja United kaotas Wolverhampton Wanderersile 1:3. Adamsi pani nördima ka aprillile ebakohane halb ilm, mis tegi Newcastle´isse sõidu väga raskeks ja tüütuks. Kuid pole halba ilma heata ja raske lumi inspireeris Adamsit leiutama ühe asja, ilma milleta ei kujuta ühtegi autot tänapäeval enam ette. Adams patenteeris leiutise 1911.aasta aprillis. Mille?

19. Planeet Marsil on kaks kuud, mõlemad on väiksed ja muutuva kujuga. Mõlemad avastas 1877.aastal Asaph Hall. Mis on nende nimed?

20. Äripäeva andmetel on just see põhiliselt Venemaal ja Ukrainas tegutsev kaubandusärimees Eesti hetkel rikkaim inimene. Tegemist on eestlasega. Kes?

21. Jurta on turgi ja mongoli rändrahvaste vildiga kaetud elamu. Jurta punutud lage ehk krooni nimetatakse *shangyrakiks*. Kui muidu jurtat ajapikku uuendatakse, siis punutud lagi jääb samaks ja seda pärandatakse isalt pojale. Tegemist on tähtsa asjaga, mis on leidnud ära märkimist kahe riigi sümbolil. Millise riigi lipul? Millise riigi vapil?

22. Hermine Santrouschitz sündis 15.veebruaril 1909 Viinis, kuid koliti pärast I maailmasõda nälja eest varju Hollandisse. 1933 kohtus ta Otto Frankiga, kelle kompaniisse sekretärina tööle asus. Kuid ajalukku on ta jäänud kahel põhjusel. Esmalt aitas ta varjata 1942.aasta juulist kuni 1944 augustini juutidest Franki perekonda. Teiseks oli tema see, kes avastas 15-aastase Anne Franki päeviku ja säilitas selle. Hermine suri 100-aastaselt Hoorni linnas Hollandis. Mis nime all me teda tunneme?

23. Hetkel on Mendelejevi tabelis 118 keemilist elementi. Neid saab järjekorda panna mitmesuguste näitajatega. Me võtame aluseks inglise keelse tähestiku ja küsime, milline element oleks lühendi järgi esimesel kohal (Ac) ja milline viimasel kohal (Zr)?

24. Kuulete laulmas ühte folkmuusikut kiremõrvar John Browni surnukehast ("John Brown´s Body"). Tema tuntumad lood on teada ka muusikavõõramatele inimestele ("If I Had a Hammer (The Hammer Song)") ja "Turn, Turn, Turn!". Kes laulab?

25. Sellele kuulsale supermodellile kuulub lause: "Me ei tõuse voodist ülessegi, kui pakutakse vähem kui 10 000 dollarit päevas." Olnud nii näitleja Kyle MacLachlani kui jalgpallur Fabien Barthezi kallim. Kes?

26. Esimese juurdeveoraudtee (kitsarööpmelise) ehitamine Eestis algas 1895.aastal. Tee kavatseti ehitada Pärnust Valka koos Viljandi haruraudteega. Ehitustöö jaotati kolme ossa. Pärnust Laatresse, Laatrest Valka, Laatrest Viljandisse. Igale lõigule määrati töödejuhataja. Raudtee remonditöökojad rajati Papiniitu (Waldhofi) – endisse ketrus- ja kudumisvabriku asukohta. Kuhu avati esialgselt ehituskontor?

27. Enne oma põhialale jõudmist õppis EBS-is rahvusvahelist ärijuhtimist, Eesti Humanitaarinstituudis kirjandusteooriat ja semiootikat ning Eesti Kunstiakadeemias maalikunsti. Neist ühtegi eriala pole lõpetanud. Töömehe elu on teda viinud autorehve parandama, olnud Soomes ralliautode talvekummide naelutaja ja töötanud edutult põrandakattematerjalide müügimehena. Olnud Eesti Ekspressis kolumnist. Mängib ansamblis Stylophonic Orchestra of Eurasia. Kes?

28. Taim on kuni 1,5 m kõrgune püsik liblikõieliste sugukonnast. Perekonnas 220 liiki. Varred on tõusvad, hõrekarvased. Lehed on sõrmjad, pikarootsulised, 9-17 lehekesega. Lehekesed on 15x3 cm suurused. Õied on kuni 15 mm läbimõõduga, tavaliselt sinised, harvem violetsed, roosad või valged ning paiknevad pikkades tipmistes rohkeõielistes õisikutes. Õitseb juulist augustini (ka hiljem). Viljad on kuni 4 cm pikkused kaunad. Pärineb Põhja-Ameerika lääneosast. Laialdaselt naturaliseerunud Euroopas. Paiguti ka Eestis, eriti Lõuna-Eestis. Kasvatatakse sageli ilutaimena. Tänuväärne taim maaviljeluses, eriti haljasväetisena. Ammustel aegadel kasutati seemneid ka toiduainena. Mis taim?

29. Neid riike, kus USA dollar on hinnatud arveldusvaluuta, on üpriski palju (näiteks Venemaa), kuid peale USA kehtib see rahaühik ametlikuna ainult kolmes täiesti iseseisvas riigis. Muidugi paralleelühikuna. Millistes? 2 õiget 1 punkt.

30. Ka mittesatanistlikus maailmas on olemas tagurpidi rist, mis sümboliseerib alandlikkust. Kelle nime kannab selline valepidi ladina rist?

31. Ameerika Ühendriikides elas kord neli meest: advokaat Paul P. Harris, söekaupmees Silvester Schiele, kaevandusinsener Gustavus E. Loher ja rätsepatöökoja omanik Hiram E. Shorey. 23.veebruaril 1905.aastal kogunesid nad Paul Harrise kutsel ühes Chicago büroohoones ja otsustasid luua klubi, mis põhines ideel: ärimehed võiksid olla ja peaksid olema omavahel sõbrad. Algul polnud klubil ruume ja seepärast kohtuti erinevate klubiliikmete pool. Sellest asjaolust tingituna sai klubi nime ning klubi tegutsemise oluline printsiip. Tänaseks on sellest klubist arenenud ülemaailmne liikumine, mis hõlmab 34 000 klubi üle 1,2 miljoni liikmega. Mis klubi?

32. Ühinenud Rahvaste Hariduse, Teaduse ja Kultuuri Organisatsioon UNESCOl on 195 täisliiget, 196ndaks saab Palestiina. Seega jääb alles kaks püsivaatlejat – üks on neist Püha Tool ehk Vatikan. Teine vaatlejaliige pole riik vaid sõjaline ordu. Mis nime see kannab?

33. See automark eksisteeris aastatel 1903-1986. Algselt kasutati seda nime Suurbritannias, et müüa imporditud Prantsuse automarki Clement-Bayardi. Mark sai nime Shrewsbury hertsogi järgi. See oli esimene auto, mis sõitis 100 miili tunnis (1913). Suurbritannias ühineti 1938 Sunbeamiga, 1955 loobuti küsitava nime kasutamisest. 1967.aastast kuulus mark Chryslerile, nime ei kasutatud 1978.aastani kuni Chrysler Europe võttis üle Peugeot. Selle automargi mudelit Horizon tehti Soomes. 1981 võideti ralli-MMil konstruktorite karikas. Peaaegu samanimeline sadamalinn asub Walesis. Mis automargist on jutt?

34. Nende puude perekonda kuulub 25-50 sageli üksteisest raskesti eristatavat puuliiki. Eestis kasvab pärismaisena üksnes üks liik, kasvatatakse aga ka kümmetkonda võõrliiki. Tema parimatest kasutusvaldkondadest ei räägi. Puit on valge ühtlase struktuuriga, kerge (tihedus 0,5-0,53) ja küllaltki vastupidav. Seepärast on meie piirkonna vana- ja keskaja sõdalased selle puitu kasutanud sõjakilpidena. See puu on Tšehhi ja Saksamaa rahvuspuu. Mis puu?

35. Ta oli Miss Eesti 1998 ja Miss Globe 1999. Kes?

36. Maailma suurim juga keskmise vooluhulga järgi asub Kongo DV-s Kongo jõel 40 kilomeetrit Matadist. See on tehislik juga, mis on osa Livingstone´i joast. Keskmiseks vooluhulgaks on 42 476 kuupmeetrit sekundis, maksimaalseks vooluhulgaks sekundis on mõõdetud 70 793 kuupmeetrit. Vastamise lihtsustamiseks tuleb öelda, et Eestis on see päris populaarne naisenimi. Mis juga?

37. Seda kreeka matemaatikut nimetatakse "geomeetria isaks". Täpne eluaeg on teadmata, kuid elas kusagil 300 e. Kr kanti. Resideerus Egiptuses Aleksandrias. Tema tippaeg mahtus Egiptuse kuninga Ptolemaios I aega (323-283 e. Kr). Tema suurteoseks kujunes "Elemendid", mis oli geomeetria põhiõpikuks tänapäevani välja. Kellest on jutt?

38. See 1976.aastast Soomes toodetav kurgupastill kuulub USA-s alustanud ja praegu üle-euroopalise kompanii LEAF International brändide hulka. Bränditooteid levitatakse eelkõige Skandinaavias, Baltikumis ja Venemaal. Toote motoks on "Värske ja tõhus". (Fresh and effective) Toote reklaamid on enamasti jäises ja külmas õhkkonnas. Mis tootebrändist on jutt?

39. Kes laulab? Hoolimata kunagisest metsikust elustiilist on aktiivne muusik ja näitleja tänaseni.

40. Valhalla (muinaspõhja "langenute hall") oli lahingus langenud sangarite ja surnud kuningate paik, kus veedeti maailma lõppu ja uue parema maailma taassündi oodates aega võitlusmängude ja pidusöömingute–joomingutega. Kuid ka lauamängud olid surnud ülikute jaoks täiesti kohane tegevus. Senini polnud Eestist leitud ühtegi selle muistse lauamängu nuppu. Nüüd saadi teisest Salme laevast neid korraga ligi 300. Täringuid leiti kokku seitse. Mis mängust on jutt?

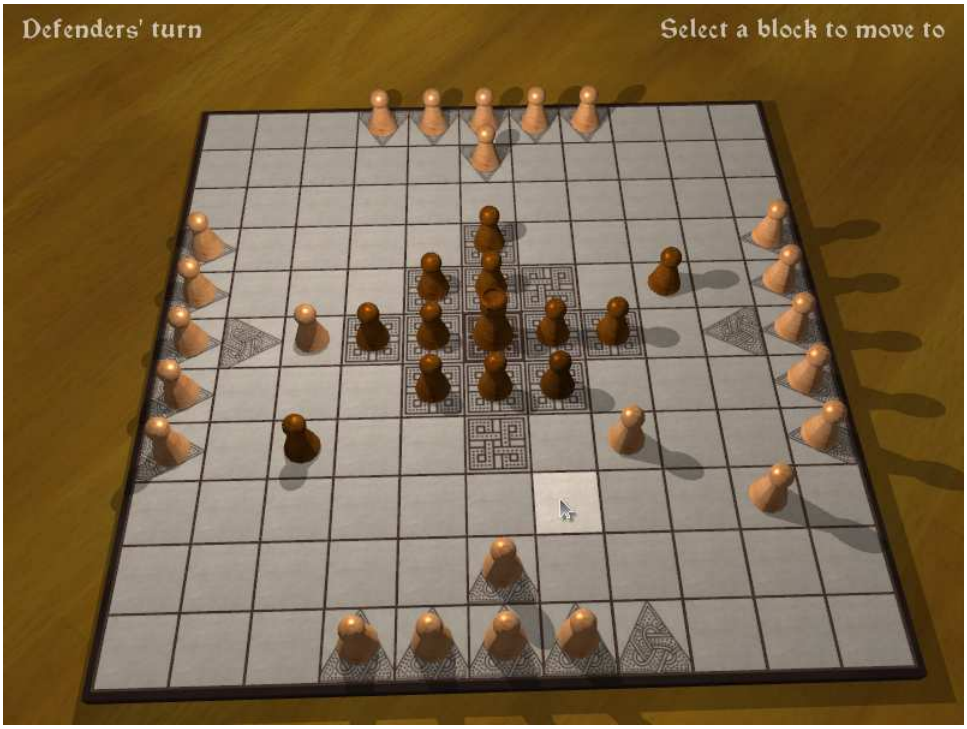

41. USA äriajakirjas Forbes avaldatud käesoleva aasta mõjukamate inimeste edetabelis on ettearvatult mõjukaim naine Saksamaa liidukantsler Angela Merkel, kes asub 4.kohal. Järgmine naine on alles 11.kohal. Ta on poliitik, kes loobunud peaministri kohast, et sälitada rahva ühtsust. Kuigi tema juhitud partei saavutas valimistel võidu, pandi talle pahaks, et tegu on välismaalasega, kes alles 15 aastat peale abielu ning elamist oma uuel kodumaal loobus oma varasemast kodakondsusest. Oma eesnimed Antonia Edvige Albina sai ta oma isa kaudu, kes olles Venemaal sõjavangis, vaimustus kohalikust kultuurist. Kellest on jutt?

42. Mais 2011 a. loodi Eestis Bariaatrilise ja Metaboolse Kirurgia Selts. Bariaatriline kirurgia on täna suuremates haiglates igapäevaselt teostatav lõikus. Eestis tehti mullu umbes 250 lõikust. Missuguse haiguse ravimisega tegeleb bariaatriline kirurgia?

43. Juba seitse aastat on Hansaplanti külastajad valinud oma lemmikõunasorti. Aastaid oli selleks "Liivi kuldrenet". Käesoleval aastal lemmikuks valitu võib-olla ei olegi üllatus, sest on aretatud Polli aiandusuuringute keskuses "Liivi kuldreneti" ja "Suislepa" ristamisel. Mis sort on aasta õun 2011?

44. Mis ansambel mängib? Vastata võimalikult täpselt.

45. Näete pildil 1960.aastal Tallinna 21.keskkooli näiteringis Anton Tšehhovi näidendit "Abieluettepanek" mänginud kolme hilisemat kultuuritegelast. Keda? 2 õiget 1 punkti

46. Ta on ainuke Eesti koondise mängija, kes osales meeste jalgpalli 2012.aasta EM valiktsüklis kõigis 12 mängus. Talle kuulub Eesti väljakumängijatest koondislase rekord, kes on mänginud kõige rohkem koondisemänge (86) ilma, et oleks löönud ühtegi väravat. Kellest on jutt?

47. Teatriprojekt R.A.A.A.M. lavastas eelmise kümnendi keskel Mart Kivastiku kirjutatud kunstnike triloogia. Lavastused olid "Külmetava kunstniku portree" (2004), "Põrgu wärk" (2005) ja " …… viiuli ja õngega." Nimetage 3 nime, kes olid nende lavastuste peategelased?

48. Vaieldamatu täht kastraatlauljate hulgas oli Carlo Maria Broschi. Ta saavutas tohutu kuulsuse ja palgati eraviisiliselt laulma Hispaania kuningas Felipe V-le, ravimaks väidetavalt kuninga maniakaal-depressiivsust. Ta elas 25 aastat kuninga õukonnas, kuni naasis Itaaliasse vanaduspõlve veetma. Elas aastatel 1705-1782, mis oli kastraadi kohta pikk eluiga. Saades suuri honorare, sai ta kasutada parimaid arste ning viljeles tervislikke eluviise. Kes oli see laulja?

49. Mis eriala spetsialiste õpetati Tartus järgmistes õppeasutustes. 1848-1873 kandis nimetust Tartu …. kool, 1873-1918 Tartu …. Instituut. 1918.aasta sügisel kandis saksa okupatsiooni ajal paar kuud isegi nimetust Tartu ….. ülikool. Alates 1919.aastast õpetati neid Tartu ülikooli teaduskonnas.

50. Pärdiklaste sugukonda kuuluv ahv, elab Lääne-Aafrikas ja ühe alamliigina Bioko saarel. Magavad ainult puu otsas, ent ärkveloleku ajal tegutsevad nad ka maapinnal. Toituvad taimede juurtest, mugulatest ja viljadest ning seentest, selgrootutest ja pisikestest selgroogsetest. Elavad valdavalt matriarhaadina, millesse kuulub peale täiskasvanud isase ka kuni paarkümmend emast koos poegadega. Keha on üleni hall-pruuni karvaline. Isased 20 kilo, emased 12,5 kilogrammi rasked. Erinevalt tuntumast perekonna liigist pole neil isenditel nägu mitmevärviline. Populatsioon ulatub 8000 isendini? Mis liigist on jutt?

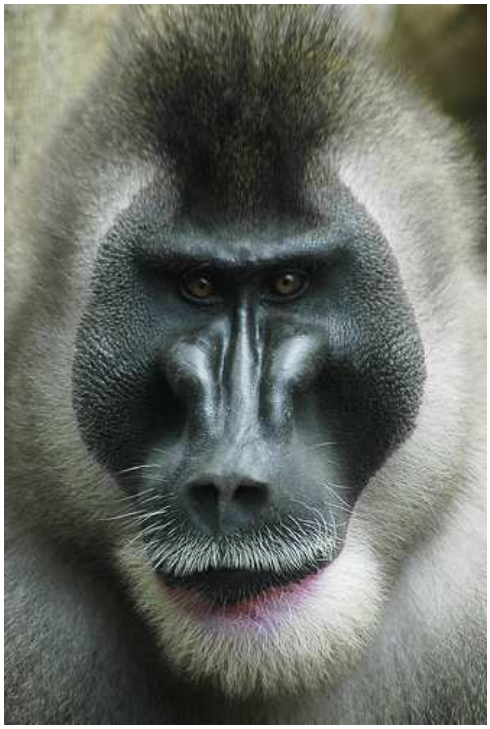

51. See sportlanna alustas oma karjääri ujumisega - tulles Eesti talvistel meistrivõistlustel medalile. Hiljem läks üle kergejõustikku, kus tema esialgseks meelisalaks oli odavise ja parimaks tulemuseks tulek Eesti juunioride meistriks (isiklik rekord 44.92). 23-aastaselt (1991) tegi oma karjääris olulise muutuse, mis tipnes Euroopa meistrivõistluste 4.koha ja Eesti parima naissportlase nimetusega 1998.aastal. Kellest on jutt?

52. Naised on armsad. Aga kas järgmine naine ikka on? Sündis 27.veebruaril 1958 Pennsylvania osariigis juudi keskklassi perekonnas. Kannatas hüperaktiivsuse all, käis juba 11.aastaselt psühhoteraapias . Tegi loendamatul arvul enesetapukatseid ning kannatas depressiooni all. Ema sõnul oli ta ka veel paranoidne skisofreenik.
19.aastaselt pühkis ta jalgelt kodutolmu ja tast sai gruupi, kes kleepis külge selliste bändide liikmetele, nagu Aerosmith, New York Dollsi ja Ramonese omadele. Varsti lendas ta Inglismaale ja kohtas seal oma elu armastust, mis sai talle lõpuks saatuslikuks. Teda on filmis mänginud Chloe Webb. Kes?

53. Millised 2 kirjanikku on kirjutanud mitmeid romaane kahasse varjunime Artur Erich all. Nende esimene ühine romaan "Äike" sai 1990.a romaanivõistlusel 3.koha. Mõlemad on kirjutanud nii lastele kui täiskasvanuile. Neid ühendasid ka sugulussidemed. Naiskirjanikud. Üks neist lahkus meie hulgast 1999 aastal. Sünniaastad 1926 ja 1927.

54. Kuulete raamatu "Eesti Rahvapille" (2008) juurde kuuluvalt CD-lt lugu "Talivalla polka", kus mängivad kohalikud mehed Kristjan Aasav ja Kristjan Haljaste. Küsime 2 pilli, millel nad mängivad.

55. Sellele Pariisi muuseumile pandi alus 1986.aastal ja asub Beau-Arts-ilikus raudteejaamas Seine vasakul kaldal. Muuseum on keskendunud prantsuse kunstile aastatel 1848-1915. Siin on omale kodu leidnud impressionismi ja post-impressionismi suurteosed – mõned näited: Edouard Manet "Olympia", James McNeill Whistleri "Ema", Edgar Degas "Absindijoojad" ja Paul Gauguini "Tahiiti naised rannal". Aastas külastab 3 miljonit inimest. Mis muuseumist on jutt?

56. 2.mail 1998 ületati Särevere staadionil Guinnessi rekord. Enne seda oldi üritatud rekordit 1996.aasta mais ja teine kord 1997.aasta mais. Idee tuli Soomest ja prooviti ületada soomlaste rekordit. Võistluse korraldas Veiko Valang Säreverest, kohtunik oli Albert Vaino ning võistlejate kokkukutsuja Endel Susi. Parim mees oli Lauri Lelumees, naine Natalja Ivanova, vanim osavõtja 59-aastane Jaan Aavakivi, noorim 11-aastane Kalev Linnaste. Mis alal püstitati Guinnessi rekord?

57. Seda romaani loetakse koloriitse eesti suurkirjaniku Karl August Hindrey´l kriitikute hinnangul autori parimaks ja hinnatumaks. Teos pälvis 1937.aastal Konstantin Pätsilt riigivanema auhinna. Tegevus, mida raamib armastusromaanile iseloomulik suhetepinge, toimub autori määratluse järgi aasta 1000 ümber. Kajastatud on konkreetseid ajaloolisi suursündmusi nagu Tartu linnuse langemine venelastele aastal 1030. Mis romaan?

58. Küsime kahte Pärnumaa raudteepeatust. Esimene küsitav jaam oli endise Kaisma valla ainuke raudteepeatus. Viimane reisirong peatus siin 30.mail 2010, teivasjaama tegevus lõpetati reisijate vähesuse tõttu. Teine küsitav rajati Tammiste raudteepeatuse asemele selle aasta jaanuaris. Mis peatustest on jutt?

59. Millise riigi motoks on lause: “Ema ja emamaa on suurem kui taevas”?

60. Kes on pildil?